

REGISTROS NOVEDOSOS

GOLONDRINA NEGRA (*Progne elegans*) EN RIO GRANDE DO SUL, BRASIL SOUTHERN MARTIN (*Progne elegans*) IN RIO GRANDE DO SUL, BRAZIL

GLAYSON BENCKE^{1*}, DANIEL GRESSLER, OZIEL SOARES, CARLOS RUIZ-GUERRA, YANIRA CIFUENTES-SARMIENTO & GREG BUTCHER
¹Museu de Ciências Naturais, Secretaria do Meio Ambiente e Infraestrutura. Dr. Salvador França 1427, Porto Alegre, RS, Brasil.
*gabencke@sema.rs.gov.br

RESUMEN: Presentamos la segunda mención de la Golondrina Negra (*Progne elegans*) para el estado de Rio Grande do Sul, Brasil. Este sería el primer registro documentado para la especie en la región.

PALABRAS CLAVE: Golondrina Negra, *Progne elegans*, registro documentado, segunda mención, Rio Grande do Sul, Brasil.

ABSTRACT: We report the second observation of Southern Martin (*Progne elegans*) for the state of Rio Grande do Sul, Brazil. This would be the first documented record for the species in the region.

KEYWORDS: Southern Martin, *Progne elegans*, documented record, second mention, Rio Grande do Sul, Brazil.

El 5 de octubre de 2019, durante el “Encuentro de Ganaderos de la Alianza del Pastizal”, registramos un individuo de Golondrina Negra (*Progne elegans*; Fig. 1; eBird: Bencke 2019) en el establecimiento Cerro dos Porongos (30°04'S, 55°31'O), municipio de Alegrete, Rio Grande do Sul, Brasil. Esta localidad se caracteriza por extensos pastizales naturales sobre relieves ondulados. El individuo fue observado en el cableado junto a nueve Golondrinas Domésticas (*Progne chalybea*), entre las que se destacaba por su mayor tamaño. Para diferenciarla de la Golondrina Purpúrea (*Progne subis*), especie migratoria boreal similar, se tuvo en cuenta la profunda bifurcación de la cola (Fig. 2), la coloración y la ausencia de muda en las plumas de vuelo. Hasta el presente, la Golondrina Negra contaba con sólo

un registro no documentado de una pareja observada el 7 de noviembre de 2004 en Osório (estado de Rio Grande do Sul, Mähler & Repenning com. pers.). Con este registro novedoso, confirmamos la presencia de Golondrina Negra en el estado de Rio Grande do Sul y en la pampa brasileña.

REFERENCIAS

BENCKE A. (2019). eBird Checklist: <https://ebird.org/ebird/view/checklist/S60480009>. eBird: An online database of bird distribution and abundance [web application]. eBird, Ithaca, New York. Available: <http://www.ebird.org>. (05/12/2019).



Figura 1: Golondrina Negra (*Progne elegans*) fotografiada el 5 de octubre de 2019 en Fazenda Cerro dos Porongos, municipio de Alegrete, Rio Grande do Sul, Brasil. Fotografía: Gressler D.

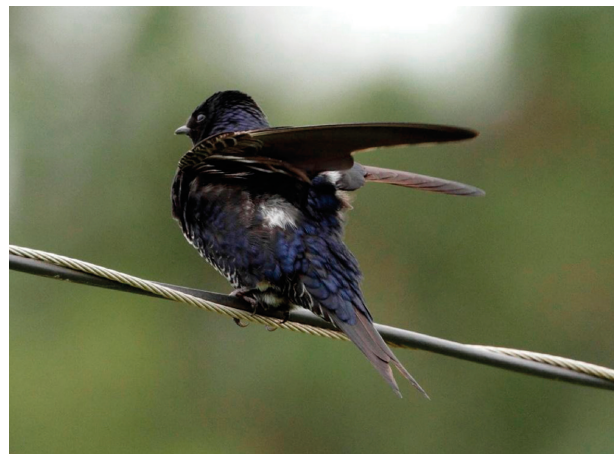

Figura 2: Golondrina Negra (*Progne elegans*), identificada por la bifurcación de la cola, fotografiada en Rio Grande do Sul, Brasil. Fotografía: Bencke G.